

Département du Doubs

Commune de
JOUGNE

Section : AC

Lieudit : Jougne La Ville



PA02531820P0001

Plan de composition

PA4

Le lotisseur

Modificatif n° 1 d'un lotissement
dit " La Sablière "

Promotion PELLEGRINI
PROMOTION PELLEGRINI
Z.A. Edouard Quest
25160 PONTARLIER
Tél : 03 81 89 47 59
Siret 452 110 000 000
APE 4110 A

Échelle : 1/500

Nota : Système de coordonnées planimétriques
R.G.F 93 zone CC47

Système de coordonnées altimétriques
N.G.F (altitudes normales)

Levé le 12 juin 2006
Dressé le 15 mai 2020



SELARL Thomas PETITE
Géomètre-Expert DPLG
17 bis, rue du Docteur Grenier
25300 PONTARLIER
Tél : 03 81 39 02 37
Mail : thomaspetite.ge@orange.fr



Dossier : 7854

SARL PAILLARD ARCHI & CO

BOLE Céline - Architecte DPLG
BRUDER Pascal - Economiste de la construction
3, rue Edgar Faure - 25 300 PONTARLIER
Tel : 03 81 46 80 30
atelier@paillard-architecte.fr

PAILLARD ARCHI & Co
Architecture et Economie de la Construction
3, rue Edgar Faure - 25300 PONTARLIER
Tel : 03.81.46.80.30 - 06.78.35.43.42
SARL au capital de 10 000 €
siret : 825 216 153 0004

Dossier : 18-054

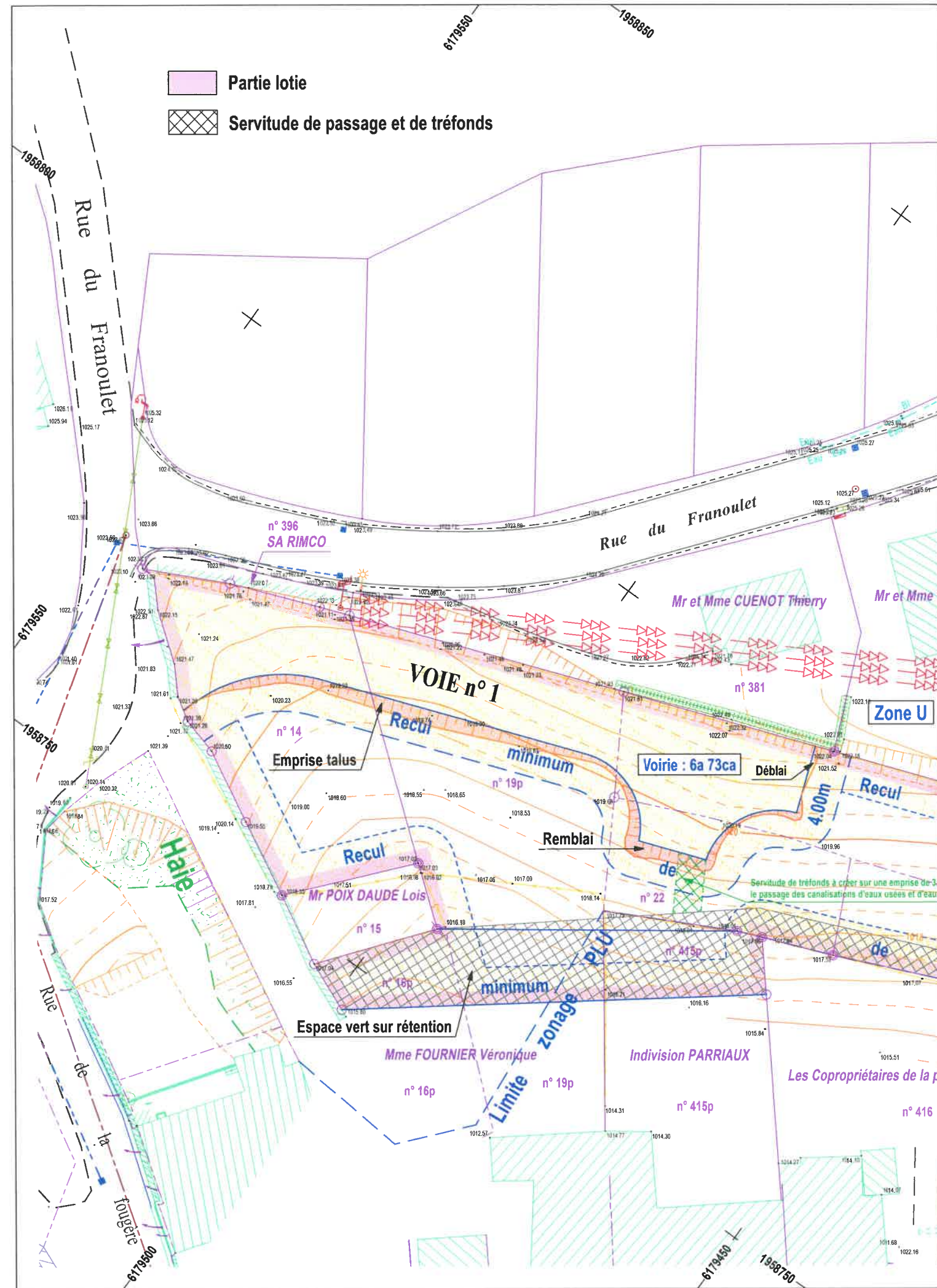

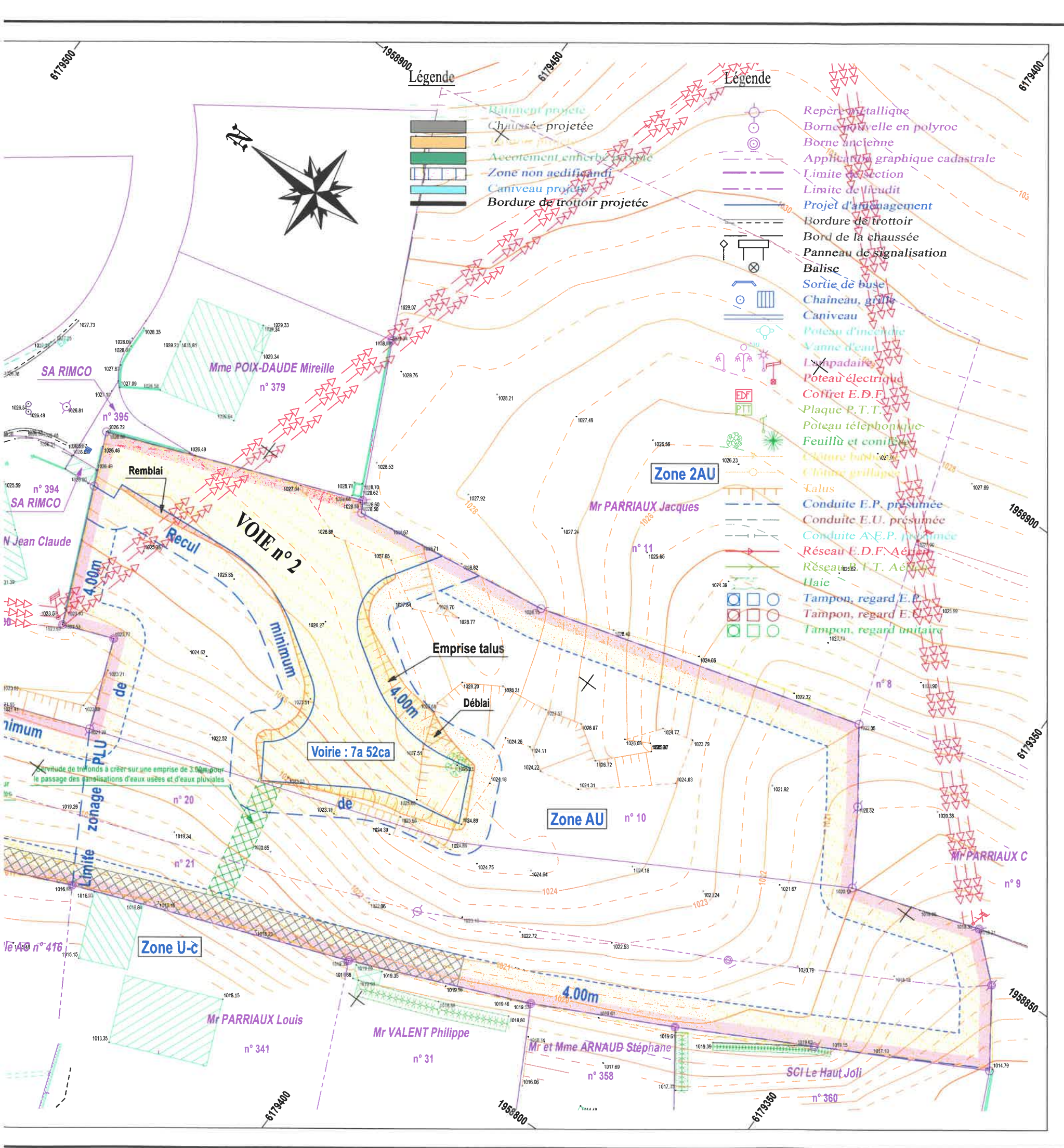

Légende

- Remblai projeté
- Chaussée projetée
- Accotement emherbé projeté
- Zone non aedificandi
- Caniveau projeté
- Bordure de trottoir projetée

Légende

- Repère métallique
- Borne nouvelle en polyroc
- Borne ancienne
- Application graphique cadastrale
- Limite de section
- Limite de lieudit
- Projet d'aménagement
- Bordure de trottoir
- Bord de la chaussée
- Panneau de signalisation
- Balise
- Sortie de bus
- Chaîneau, grille
- Caniveau
- Poteau d'incendie
- Vanne d'eau
- L'aspadaite
- Poteau électrique
- Colère E.D.F.
- Plaque P.T.T.
- Poteau téléphonique
- Feuillu et conifère
- Chaîneau barrière
- Chaîneau grillages
- Talus
- Conduite E.P. présumée
- Conduite E.U. présumée
- Conduite A.E.P. présumée
- Réseau E.D.F. Aérien
- Réseau P.T.T. Aérien
- Uaie
- Tampon, regard E.P.
- Tampon, regard E.U.
- Tampon, regard unitaire

SA RIMCO

Mme POIX-DAUDE Mireille n° 379

SA RIMCO

N Jean Claude

Service de travaux à créer sur une emprise de 3.00m pour le passage des installations d'eaux usées et d'eaux pluviales

Voirie : 7a 52ca

Zone AU n° 10

Zone U-c

Mr PARRIAUX Louis n° 341

Mr VALENT Philippe n° 31

Mr et Mme ARNAUD Stéphane n° 358

SCI Le Haut Joli n° 360

Mr PARRIAUX C n° 9

Zone 2AU

Mr PARRIAUX Jacques n° 11

n° 8

n° 20

n° 21

Voie n° 416

Minimum

Minimum

Remblai

n° 395

n° 394

n° 393

6179400

1958900

6179450

6179400

1958900

6179350

1958850

6179350

6179400

1958900